

Mr. 154 204

REPUBLIKA E SHQIPËRISE
MINISTRIA E ARSIMIT
DHE SPORTIT

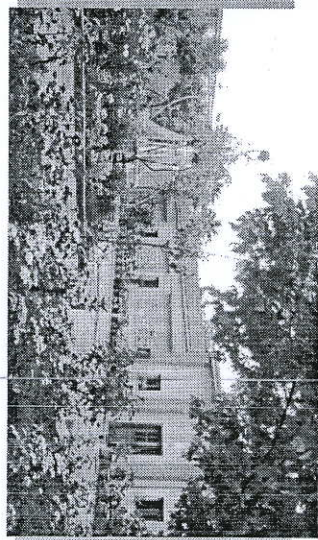

KARTA E PERFORMANCËS E SHKOLLËS 9 VJECARE "PERLA"

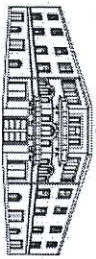

TREGUESIT

	Vlera e tregusit	Renditja rajonale
1. Përqindja e nxënësve kalues në PL.	96%	
2. Diferenca ndërmjet notës mesatare të shkollës në provimet e lëndëve të detyruara (së bashku) me notën mesatare të këtyre lëndëve (së bashku) në klasën e 9	0.5	
3. Nota mesatare e shkollës për PL	8.5	
4. Përqindja e nxënësve që e kanë diferencën më të madhe se 2 nota.	16.0%	
5. Realizimi i objektivave të planit vjetor për dy vitet e fundit.	100%	
6. Përqindja e orëve të munguara nga nxënësit kundrejt të gjitha orëve mësimore të një viti shkollor.	2%	
7. Përqindja e nxënësve të larguar nga shkolla kundrejt nxënësve të regjistruar në fillim të vitit shkollor.	10%	
8. Rezultatet e mësuesve të shkollës në provimet e kualifikimit në tri vitet e fundit.	0	

e mail : shkollaperla@yahoo.com

INFORMACION PËR SHKOLLËN

Shkolla: "PERLA"

Adresa: Rr. "Janëq Kilica" Vlorë

Numri i nxënësve:

81

Përqindja e kalueshmërisë së shkollës

100.0%

Nota mesatare e shkollës

8.91

Shkolla ofron zhvillim të lëndes italisht , gjermanisht

Familje me ndihme ekonomike:

0

Nxënës pa dy prindërit:

0

Nxënës pa njërin prind:

4

Pa kujdestarinë e prindërve:

0

Nxënësve të ardhur nga jashtë vendit:

3

Nxënës me aftësi të kufizuar:

0

Objektiv I: Nota mesatare e shkollës 8.92

Objektiv II: Përqindja e nxënësve që e kanë diferencën më të madhe se 2 nota me pak se 15 %

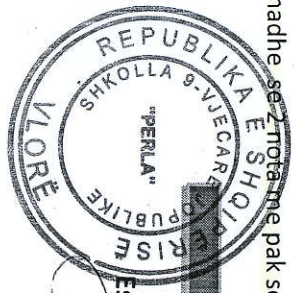

Drejtitor

Esmeralda Kenga